Gemeinde Pfaffenhofen mit Ortsteil Weiler

Grobterminplan
Projekt 2019/35

Stand 18.10.2022

LEHMANN & SCHIEFER
FREIE ARCHITEKTEN

Am Postplatz 3
74348 Lauffen a.N.

Tel.: 07133/9852-0
Fax: 07133/9852-20

eMail:
info@lehmann-schiefer.de

Gemeinde Pfaffenhofen, Rodbachstraße 15, 74397 Pfaffenhofen

Erweiterung Kindergarten
Rodbachstraße 19, 74397 Pfaffenhofen

Ausführung

Gewerke	Firmen	Dauer	Zeitraum
LV01 Rohbauarbeiten		16 WO	9.1.-29.4.2023
Blitzschutz		3 Wo	16.1.-3.6.2023
LV02 Zimmerarbeiten		8 Wo	11.-29.4.2023
LV03 Fensterbauarbeiten		2 WO	2.-13.5.2023
LV04 Putz- und Stuckarbeiten		6 Wo	15.5.-24.6.23
HSE Rohinstallation		4 WO	8.5.-2.6.2023
Trockenbau GK Wände		2 WO	5.-17.6.2023
Fußboden-Heizung		3 Tage	19.-21.6.2023
Estrich		3 Tage	26.-28.6.2023
Akustikdecken, Montagedecke schleifen		2 WO	3.-14.7.2023
Malerarbeiten		2 WO	17.-28.7.2023
Blockrahmentüren		1 WO	17.-21.7.2023
Fliesenarbeiten		1 WO	24.-28.7.2023
Bodenbelagsarbeiten		1 WO	31.7.-4.8.2023
Innentüren		1 WO	7.-11.8.2023
Fertigmontage HSE		1 WO	7.-11.8.2023
Restarbeiten		1 WO	14.-18.8.2023
Außenanlagen			

2023	KW01	KW02	KW03	KW04	KW05	KW06	KW07	KW08	KW09	KW10	KW11	KW12	KW13	KW14
		9.-14.1.	16.-21.1.	23.-28.1.	30.1.-4.2.	6.-11.2.	13.-18.2.	20.-25.2.	27.2.-4.3.	6.-11.3.	13.-18.3.	20.-25.3.	27.-31.3.	3.-6.4.
Ferien								Ferien						
LV01 Rohbauarbeiten		Ballfang-zaun	Erd-arbeiten	Schotter Tragschicht	Schotter	Schotter	Kanal-arbeiten	Kanal-arbeiten	Dämmung	Bopla	Bewehrung	Bopla Beton	Sockel	Aufschlagebereitschaft
Blitzschutz			Erder								Erder			
LV02 Zimmerarbeiten		Planung Holzbau												
LV03 Fensterbauarbeiten							Bestellung							
LV04 Putz- und Stuckarbeiten														
HSE Rohinstallation														
Trockenbau GK Wände														
Fußboden-Heizung														
Estrich														
Akustikdecken, Montagedecke schleifen														
Malerarbeiten														
Blockrahmentüren														
Fliesenarbeiten														
Bodenbelagsarbeiten														
Innentüren														
Fertigmontage HSE														
Restarbeiten														
Außenanlagen														

2023	KW15	KW16	KW17	KW18	KW19	KW20	KW21	KW22	KW23	KW24	KW25	KW26	KW27	KW28	KW29	KW30	KW31	KW32	KW33	KW34
	11.-15.4.	17.-22.4.	24.-29.4.	2.-6.5.	8.-13.5.	15.-20.5.	22.-27.5.	30.5.-3.6.	5.-10.6.	12.-17.6.	19.-24.6.	26.-30.6.	3.-8.7.	10.-15.7.	17.-22.7.	24.-29.7.	31.7.-5.8.	7.-12.8.	14.-19.8.	21.26.8.
Ferien	Ferien							Ferien	Ferien							Ferien	Ferien	Ferien	Ferien	Ferien
LV01 Rohbauarbeiten	Restarbeiten / Leitungskanal und Hausanschlüsse																			
Blitzschutz								Blitzschutz												
LV02 Zimmerarbeiten	Wände + Dach Holzkonstruktion			Dacharbeiten, Flaschner + Flachdacharbeiten																
LV03 Fensterbauarbeiten				Fenster								Jalousien								
LV04 Putz- und Stuckarbeiten						Fassadenputz														
HSE Rohinstallation					Rohinstallationen HSE															
Trockenbau GK Wände								GK an Wände		schleifen										
Fußboden-Heizung											Fußbodenheizung									
Estrich												Estrich								
Akustikdecken, Montagedecke schleifen													Akustik decke	Decke schleifen	Decke					
Malerarbeiten															Malerarbeiten					
Blockrahmentüren															Blockrahmen					
Fliesenarbeiten																Fliesen				
Bodenbelagsarbeiten											Bodenbelag									
Innentüren																	Türen			
Fertigmontage HSE																		HSE Fertigmontage		
Restarbeiten																				Restarbeiten
Außenanlagen																				

BAUVORHABEN

Erweiterung des Kindergartens um 2 weitere Gruppen
Rodbachstraße 19
74397 Pfaffenhofen

BAUHERR

Gemeinde Pfaffenhofen
Rodbachstraße 15
74397 Pfaffenhofen

PLANINHALT	MAßSTAB	PLAN
LAGEPLAN	1 : 1000	B01a 23

DATUM	BAUHERR	PLANVERFASSER
21 10 22		

Architekturbüro Lehmann & Schiefer
Postplatz 3 D-74348 Lauffen a.N.
Tel. +49 (0) 7133 9852-0
Fax +49 (0) 7133 9852-20
eMail: info@lehmann-schiefer.de

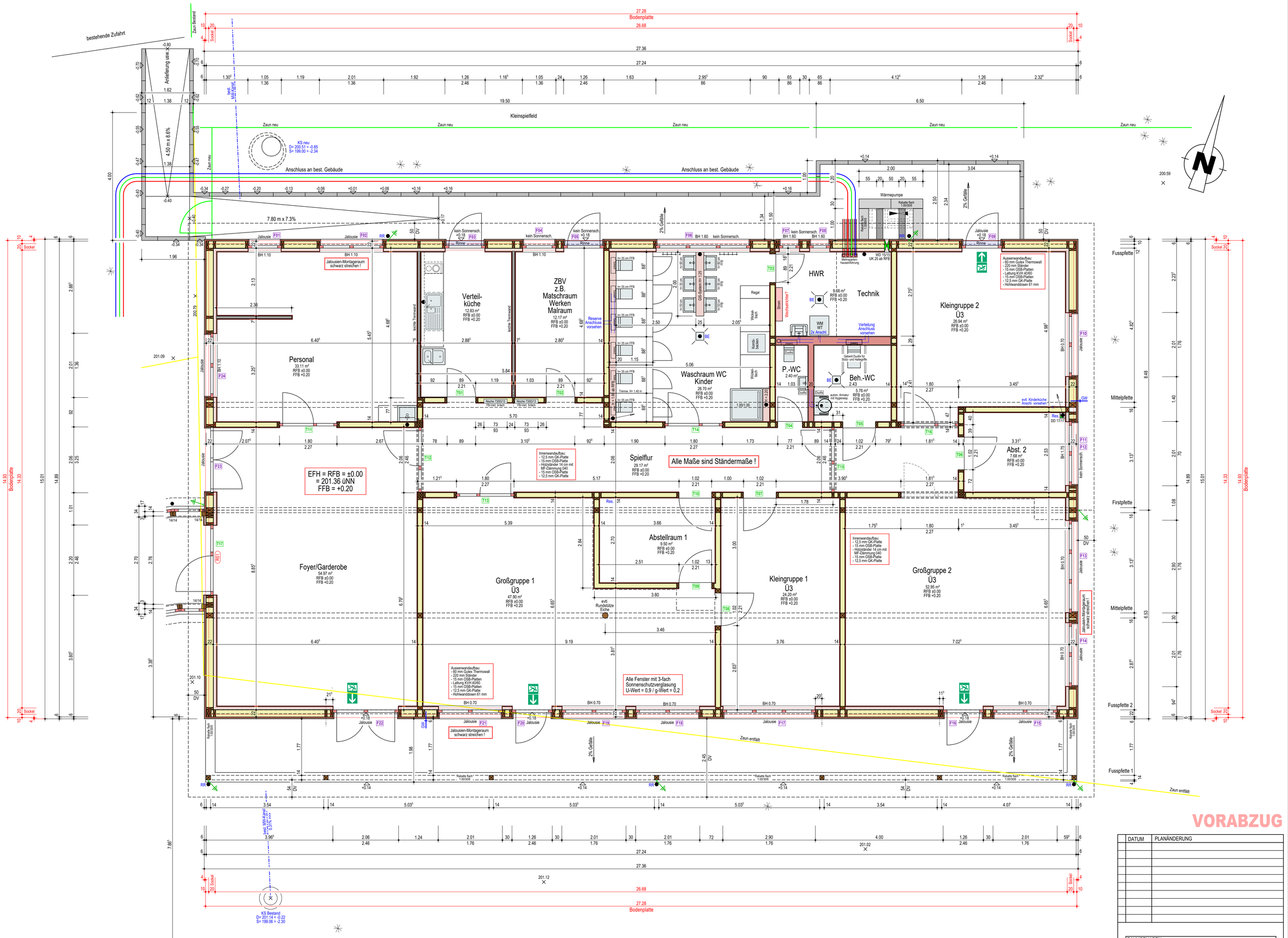

VORABZUG

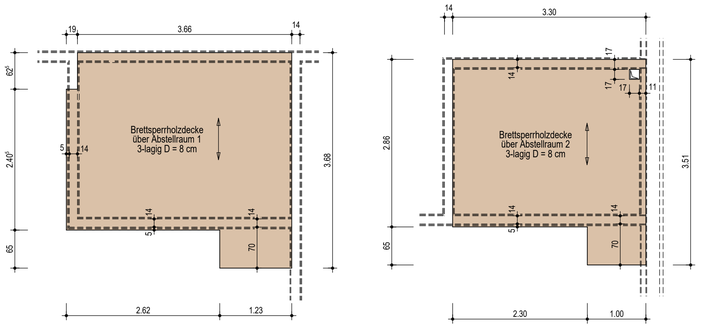

DATUM	PLANÄNDERUNG

BAUVORHABEN

Erweiterung des Kindergartens
um 2 weitere Gruppen
Rodbachstraße 19
74397 Pfaffenhofen

BAUHERR

Gemeinde Pfaffenhofen
Rodbachstraße 15
74397 Pfaffenhofen

PLANINHALT	MAßSTAB
ERDGESCHOSS	1 : 50

DATUM	GEFERTIGT	FORMAT	CAD-NR.	PLAN-NR.
21.10.2022	AL	XX/XX	25	W02

Architekturbüro Lehmann & Schiefer
Postplatz 3 D-74348 Lauffen a.N.
Tel. +49 (0) 7133 9852-0
Fax +49 (0) 7133 9852-20
eMail: info@lehmann-schiefer.de

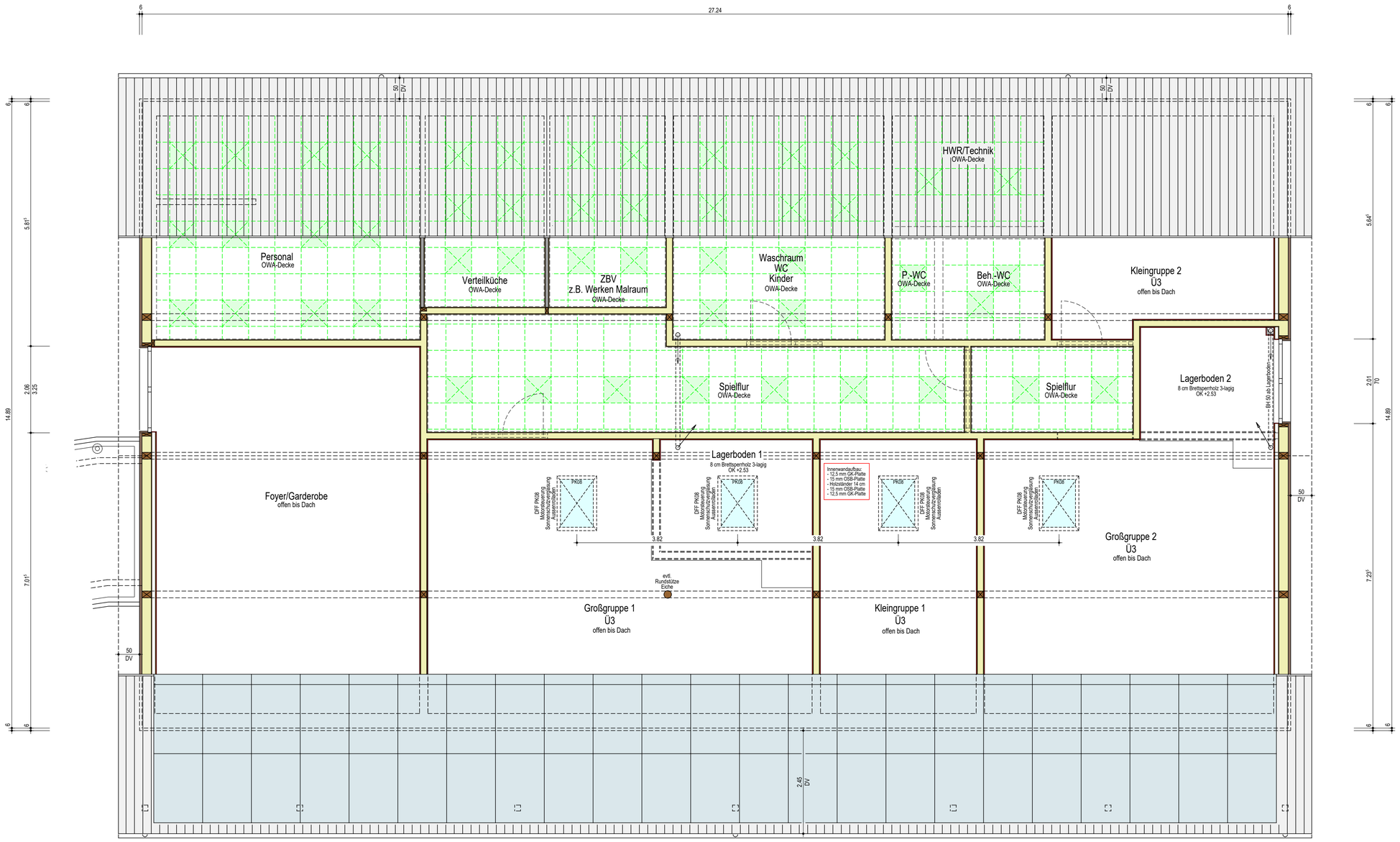

VORABZUG

	DATUM	PLANÄNDERUNG

BAUVORHABEN

Erweiterung des Kindergartens
um 2 weitere Gruppen
Rodbachstraße 19
74397 Pfaffenhofen

BAUHERR

Gemeinde Pfaffenhofen
Rodbachstraße 15
74397 Pfaffenhofen

PLANINHALT	MAßSTAB
DACHGESCHOSS	1 : 50

DATUM	GEFERTIGT	FORMAT	CAD-NR.	PLAN-NR.
21.10.2022	AL	XX/XX	26	W03

Architekturbüro Lehmann & Schiefer
Postplatz 3 D-74348 Lauffen a.N.
Tel. +49 (0) 7133 9852-0
Fax +49 (0) 7133 9852-20
eMail: info@lehmann-schiefer.de

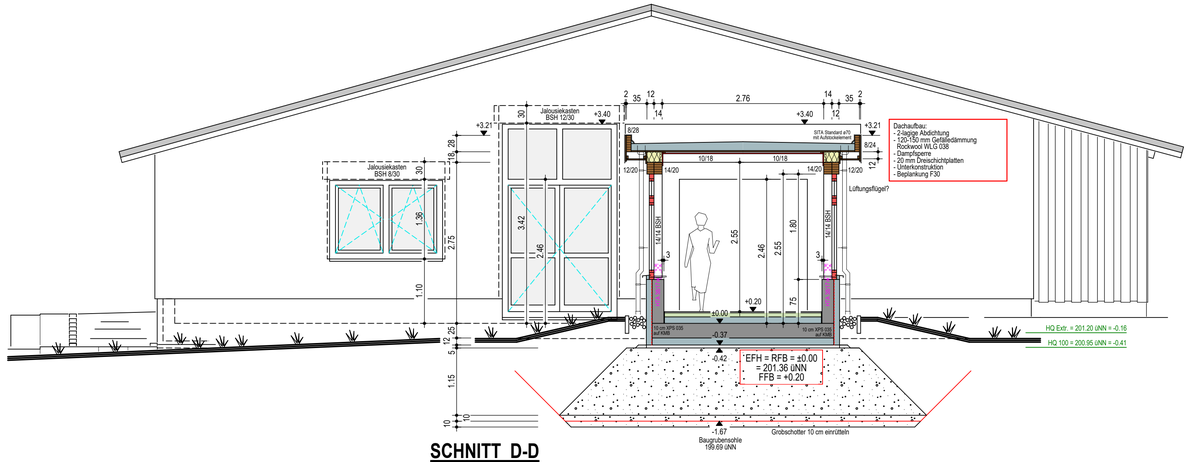

SCHNITT D-D

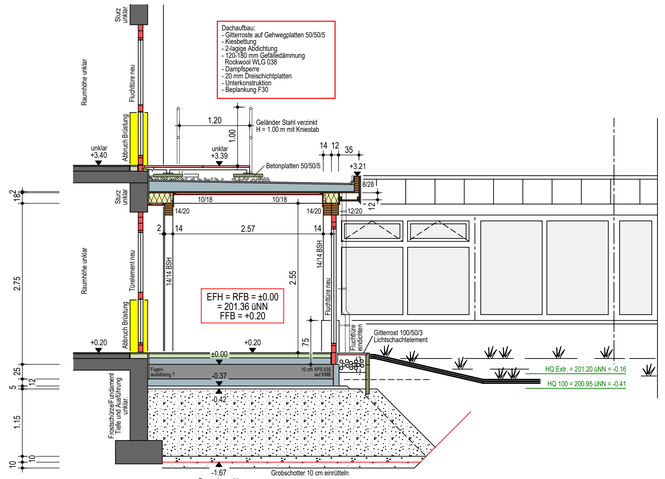

SCHNITT E-E

BODENPLATTE VERBINDUNGSGANG

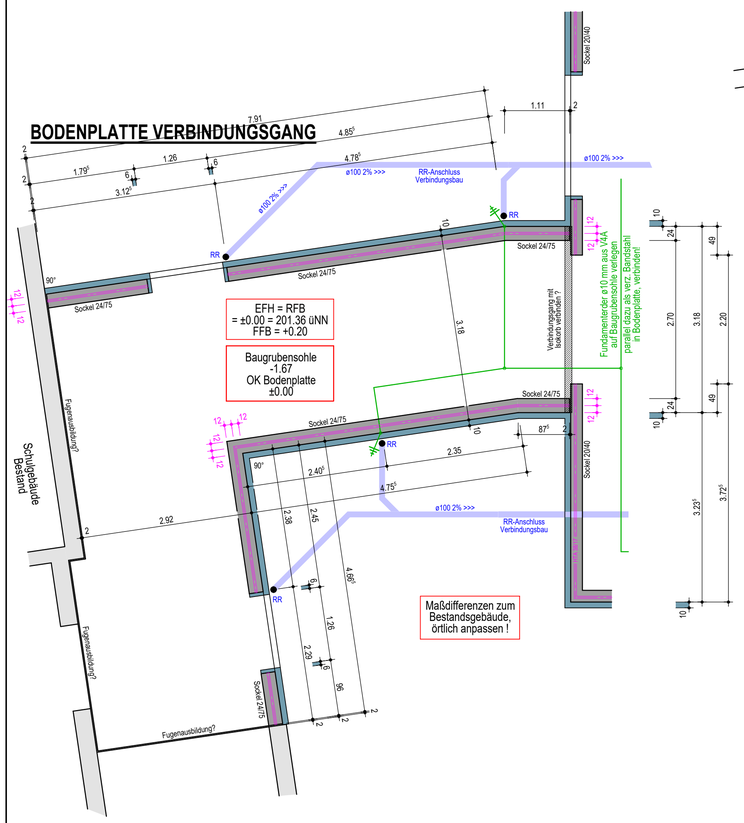

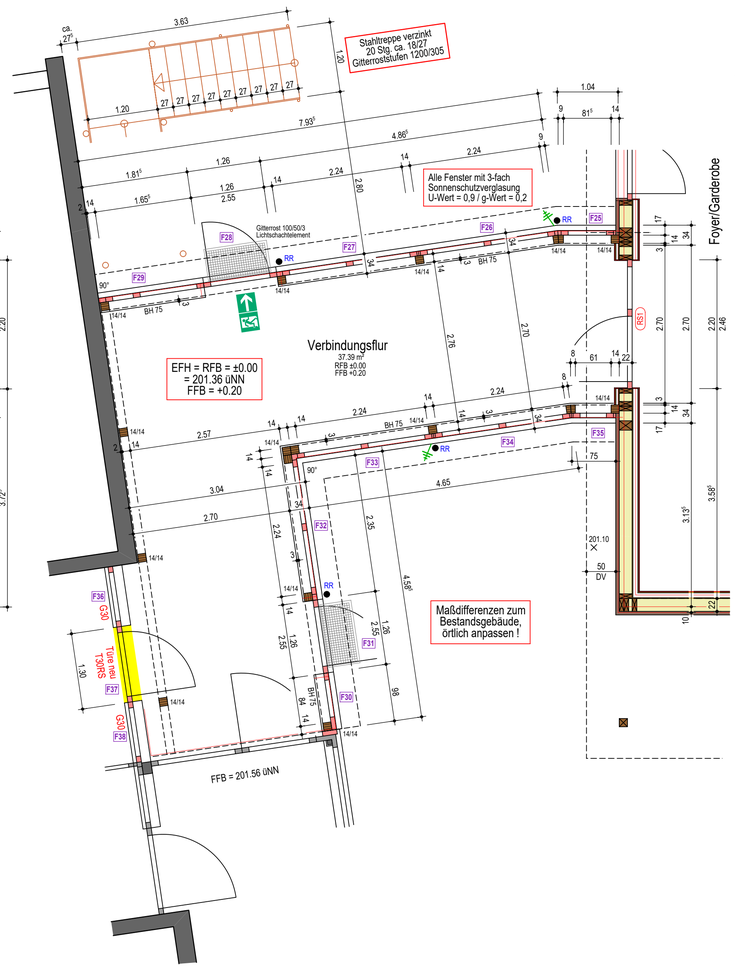

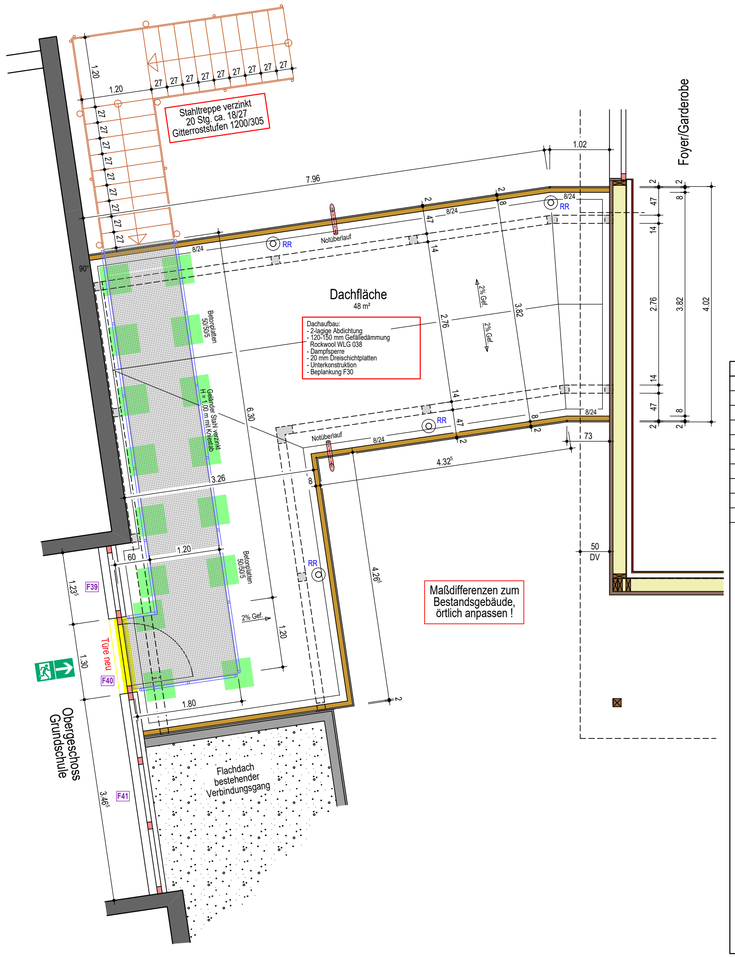

VORABZUG

	DATUM	PLANÄNDERUNG

BAUVORHABEN

Erweiterung des Kindergartens
um 2 weitere Gruppen
Rodbachstraße 19
74397 Pfaffenhofen

BAUHERR

Gemeinde Pfaffenhofen
Rodbachstraße 15
74397 Pfaffenhofen

PLANINHALT				MAßSTAB
Verbindungsgang				1 : 50
DATUM	GEFERTIGT	FORMAT	CAD-NR.	PLAN-NR.
21.10.2022	AL	XX/XX	29	W05

Architekturbüro Lehmann & Schiefer
Postplatz 3 D-74348 Lauffen a.N.
Tel. +49 (0) 7133 9852-0
Fax +49 (0) 7133 9852-20
eMail: info@lehmann-schiefer.de

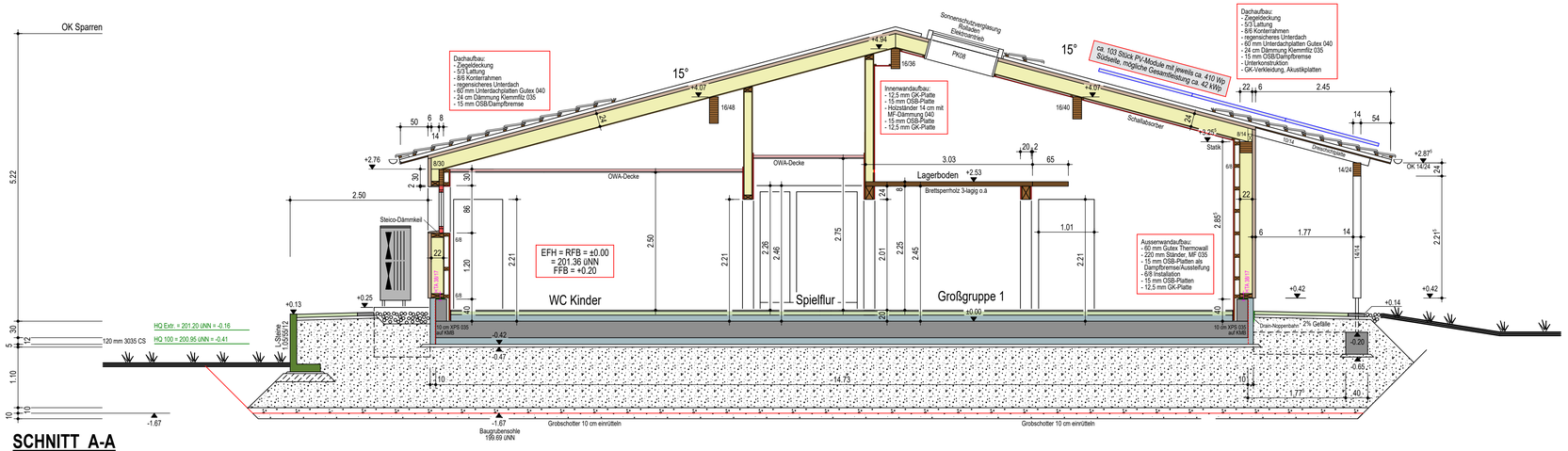

SCHNITT A-A

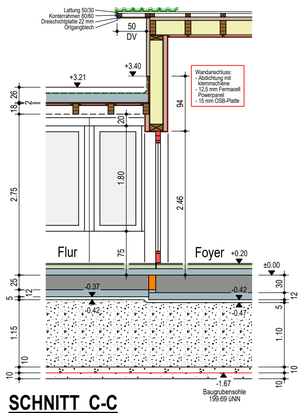

SCHNITT C-C

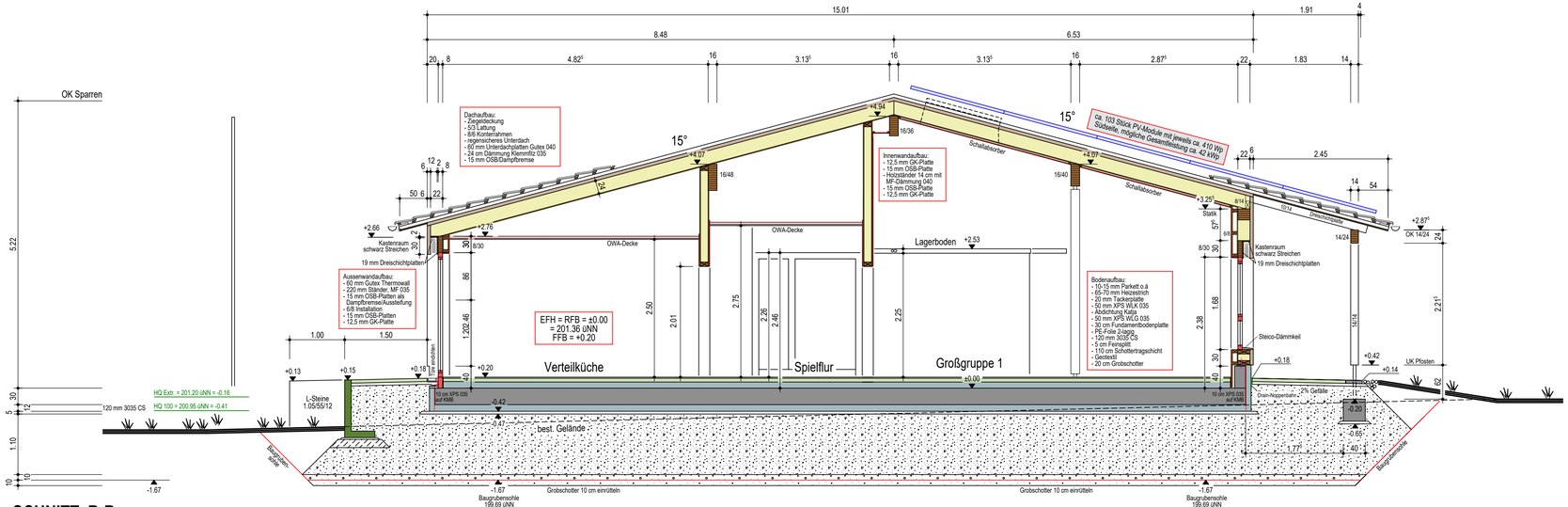

SCHNITT B-B

VORABZUG

	DATUM	PLANÄNDERUNG

BAUVORHABEN

Erweiterung des Kindergartens
um 2 weitere Gruppen
Rodbachstraße 19
74397 Pfaffenhofen

BAUHERR

Gemeinde Pfaffenhofen
Rodbachstraße 15
74397 Pfaffenhofen

PLANINHALT	MAßSTAB
Schnitte A-A B-B C-C	1 : 50

DATUM	GEFERTIGT	FORMAT	CAD-NR.	PLAN-NR.
21.10.2022	AL	XX/XX	27	W04

Architekturbüro Lehmann & Schiefer
Postplatz 3 D-74348 Lauffen a.N.
Tel. +49 (0) 7133 9852-0
Fax +49 (0) 7133 9852-20
eMail: info@lehmann-schiefer.de

AUSSENFENSTER UND -TÜREN

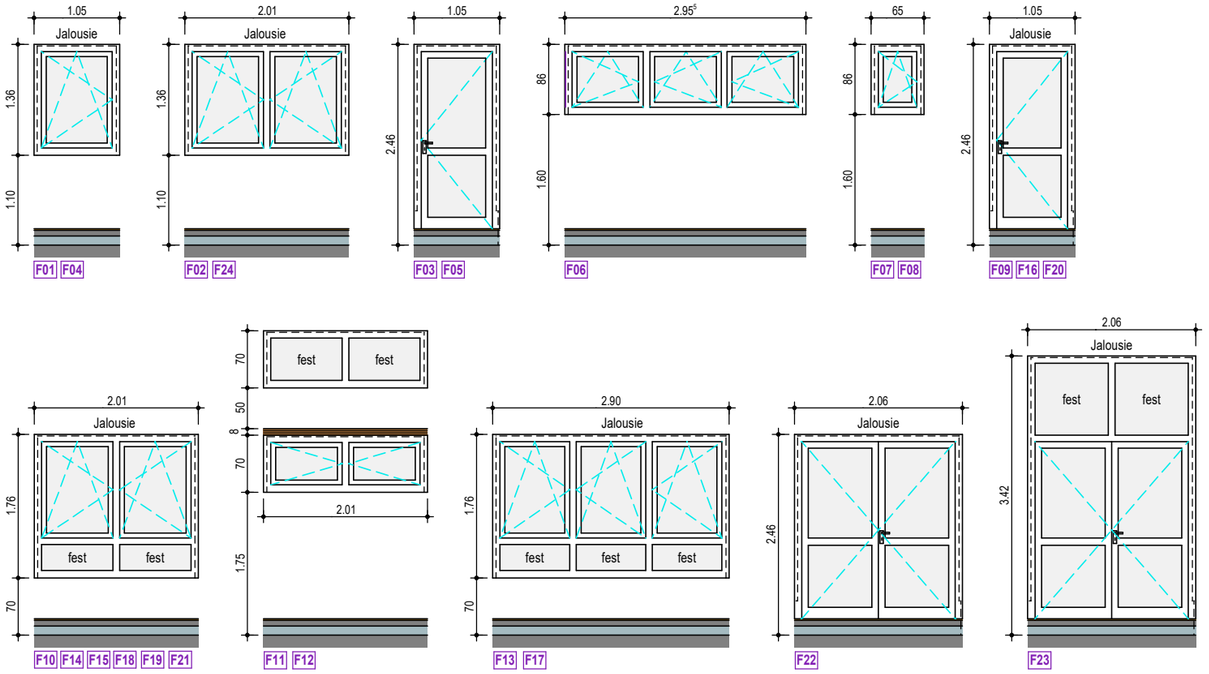

FENSTER UND -TÜREN GRUNDSCHULE

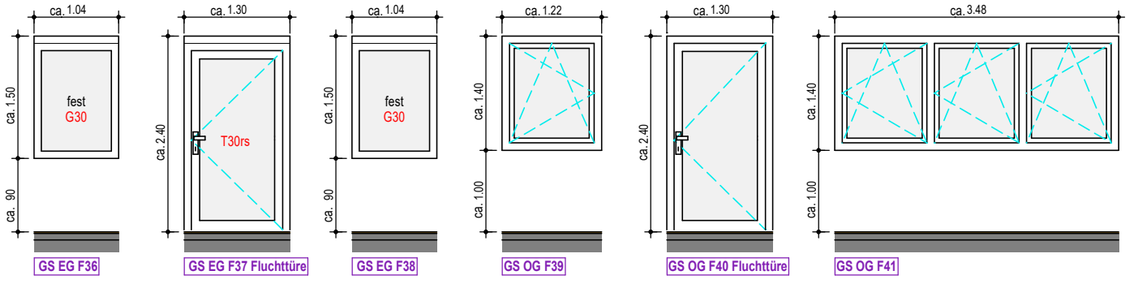

INNENTÜREN

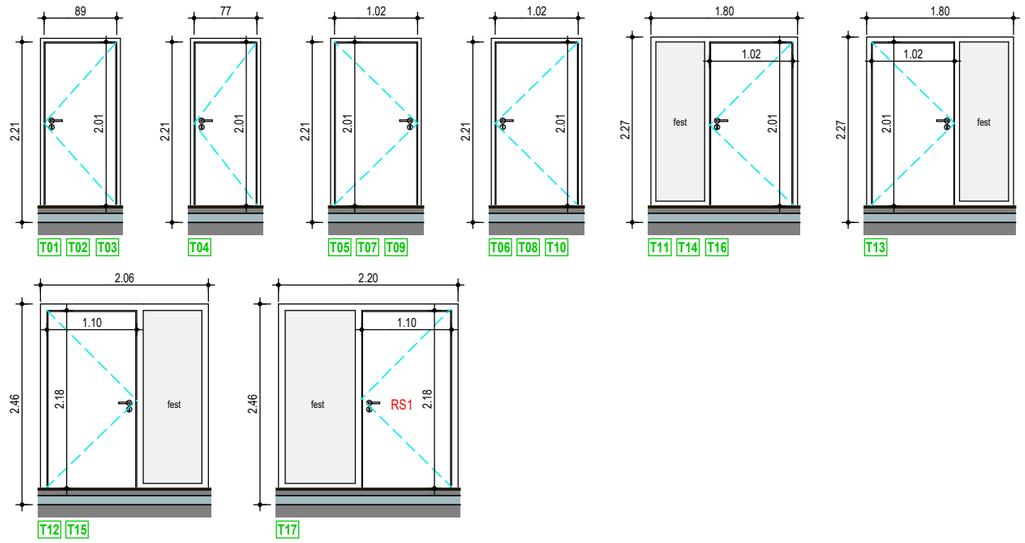

VORABZUG

	DATUM	PLANÄNDERUNG

BAUVORHABEN

Erweiterung des Kindergartens
um 2 weitere Gruppen
Rodbachstraße 19
74397 Pfaffenhofen

BAUHERR

Gemeinde Pfaffenhofen
Rodbachstraße 15
74397 Pfaffenhofen

PLANINHALT				MAßSTAB
FENSTER - TÜREN				1 : 75
DATUM	GEFERTIGT	FORMAT	CAD-NR.	PLAN-NR.
21.10.2022	AL	XX/XX	31	W07

Architekturbüro Lehmann & Schiefer
Postplatz 3 D-74348 Lauffen a.N.
Tel. +49 (0) 7133 9852-0
Fax +49 (0) 7133 9852-20
eMail: info@lehmann-schiefer.de